L'HÔPITAL DE NANTERRE **RECRUTE**

CENTRE D'ACCUEIL ET DE SOINS HOSPITALIERS DE NANTERRE
Hôpital Max Fourestier

UN(E) **CHEF-FE DE SERVICE D'UNITÉ DE GÉRIATRIE AIGUË**
EN CDI TEMPS PLEIN

POSITION DU PRATICIEN DANS LA STRUCTURE

Chef-fe de service.

Le service d'UGA est composé de 2 praticiens hospitaliers (2 ETP) à temps plein, de trois praticiens attachés associé temps plein, est placé sous la responsabilité du Chef-fe de service.

CARACTÉRISTIQUES DES FONCTIONS

- **Organisation de la permanence et de la continuité des soins** : participation à la ligne d'astreintes
- **Valences** : activité d'encadrement auprès de l'équipe médicale du service
- **Modalité d'exercice** : exercice à temps plein sur le site du CASH de Nanterre.

OBJECTIFS ET ACTIONS

Le service accueille grâce à une prise en charge pluridisciplinaire les personnes de plus de 75 ans lors d'un épisode aigu, présentant un fort risque de dépendance et des pathologies multiples et complexes pour leur apporter des soins médicaux adaptés et préserver leur autonomie grâce à une évaluation et une prise en charge globale et individualisée sur le plan médical, psychologique et social. Les patients sont accueillis 365 jours par an avec une présence médicale 7 jours/ 7.

L'unité organise la prise en charge des patients âgés en hospitalisation complète (30 lits, près de 10 000 journées d'hospitalisation par an) et en hospitalisation de jour (bilan mémoire complet) et propose des consultations spécialisées : consultations mémoire, consultations d'évaluations et orientation gérontologique appelées évaluations gériatriques standardisées (EGS).

Les coopérations :

- Communauté professionnelle territoriale de santé
- Dispositif d'appui à la coordination 92 Nord
- Filière gériatrique Nord 92
- EHPAD de la ville de Nanterre

MOYENS MIS EN ŒUVRE

Dans le cadre du projet médical commun hôpital de Nanterre et EPS Roger Prévot, plusieurs projets d'évolution de l'offre de soins en gériatrie doivent être développés à court / moyen terme.

Mise en place d'une filière gériatrie aiguë coordonnée entre les EHPAD de la ville et l'unité gériatrie aiguë de l'hôpital afin de fluidifier le parcours des patients en EHPAD, répondre aux mieux à leur prise en charge médicale et partager une expertise médicale.

REJOIGNEZ-NOUS !

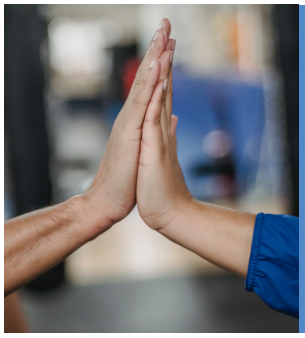

POUR POSTULER, MERCI D'ADRESSER VOS CV ET LETTRE DE MOTIVATION À :

RAPHAËL COHEN
DIRECTEUR DES AFFAIRES MÉDICALES

direction.medicale@ch-nanterre.fr

QUI SOMMES-NOUS ?

Situé à 10 min de la Défense, l'**Hôpital de Nanterre** est un établissement public unique par sa double vocation sanitaire et sociale. Il dispose :

- d'un pôle hospitalier (450 lits et places) tourné vers la ville,
- d'un pôle de santé publique et médecine sociale (454 lits et places) assurant une mission d'hébergement et de soins des personnes âgées,
- d'un pôle de médecine sociale (350 lits et places) assurant une mission d'hébergement et de prise en charge des personnes sans abri,
- d'un pôle médico-social assurant une mission d'hébergement et de soins des personnes âgées,
- et d'un pôle de formation et de recherche.

Il exerce un rôle important dans le Nord des Hauts-de-Seine, fort d'un service d'urgences 24h/24h, de nombreuses spécialités médicales (cardiologie, médecine interne, gastro-entérologie, maladies infectieuses, diabétologie, psychiatrie, gériatrie aigüe, addictologie…), d'une maternité de niveau 1 spécialisée dans les accouchements physiologiques de 25 lits, de services de santé publique (CSAPA, Centre de lutte anti-tuberculeuse…).

L'établissement s'inscrit également dans une stratégie de coopération au sein de son territoire, grâce à de nouveaux partenariats développés avec la ville de Nanterre, le Groupement hospitalier de territoire Nord Hauts-de-Seine/Sud Val d'Oise, les hôpitaux des Hauts-de-Seine ainsi que les réseaux de santé et associations.

L'hôpital de Nanterre est en direction commune avec l'hôpital Roger Prévot de Moisselles (95) qui dispose d'une Maison d'accueil spécialisée, de lits d'hospitalisation complète et des structures ambulatoires pour les patients de psychiatrie de 7 villes des Hauts-de-Seine.

Les deux établissements sont engagés dans un projet de regroupement des activités de santé mentale sur le site du nouvel hôpital de Nanterre. Ce projet stratégique, soutenu par l'Agence régionale de santé, prévoit à l'horizon 2028 un renforcement de son activité médicale par la création d'un ensemble hospitalier qui permettra d'offrir aux usagers du nord des Hauts-de-Seine des soins de qualité dans des conditions d'accueil entièrement modernisées.

Poste situé à Nanterre
403 avenue de la République